Över sjö och land
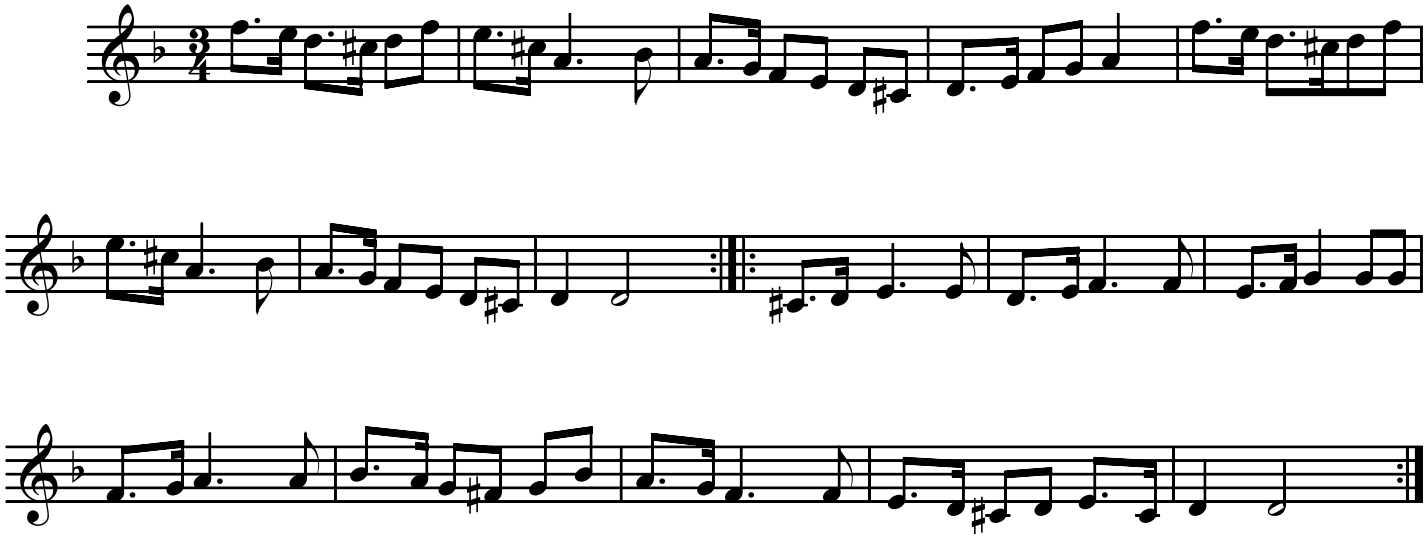
efter Skinnar Albin, Yttermalung